

Klacht bewoners – [REDACTED] te Barendrecht

Klacht 1

[REDACTED] willen de POP-kast niet op deze locatie, [REDACTED]

De gemeente heeft al aangegeven dat het plaatsen van de POP-huisjes niet vergunningplichtig is en dat de gemeente zelf kan beoordelen/beslissen welke locatie deze op de gemeenteground geplaatst kan worden.



Klacht 2

Volgens [REDACTED] is volgens het reglement van de Telecomwet dat de POP-kasten geplaatst worden bij bestaande voorzieningen en gevels. Volgens hen is [REDACTED] geen gevel of bestaande voorziening, dus het reglement wordt niet nageleefd.

Klacht 3

Het POP-kast staat ongeveer 10 centimeter op privé-grond [REDACTED] zie onderstaande foto's. De kast had geplaatst moeten worden vanaf de afsluitbalk. **Rood is privéterrein** en **geel is gemeenteground**.



Klacht 4

Slordig straattegels neergelegd en ander soortige tegels. Achter de kast is het zand/grond waarschijnlijk weggespoeld door regenwater.

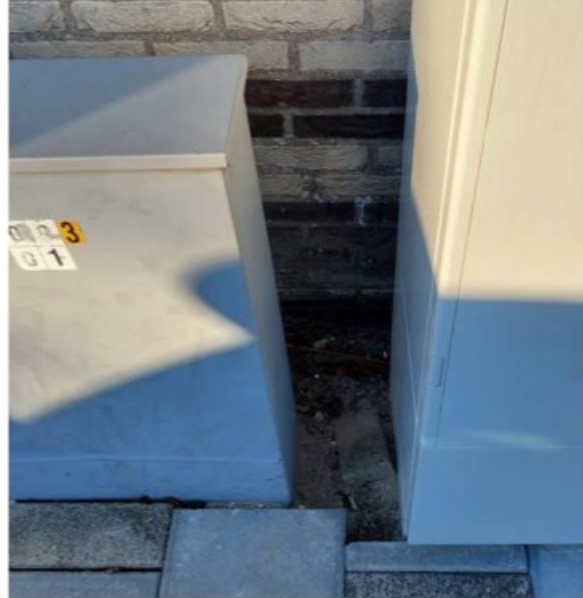

Klacht 5

[REDACTED] Geven aan dat de muur niet meer waterpas staat; onderin staat de muur waterpas en bij de tegels (3^e foto) zie je geen ruimte tussen de muur en de tegels. Daarna loopt de muur steeds minder waterpas, dus licht hellend. Volgens is er tussen het dakje van de houtopslag tussen deze tuinmuur en de muur van hun huis meer ruimte zit. [REDACTED]



Tuinmuur en muur huis



onderkant tuinmuur en tegels tuin



Gemeten vanaf de bovenkant van de tuinmuur